

PORTFOLIO

Julie Galode - 2025

Design Graphique - Web - Illustration

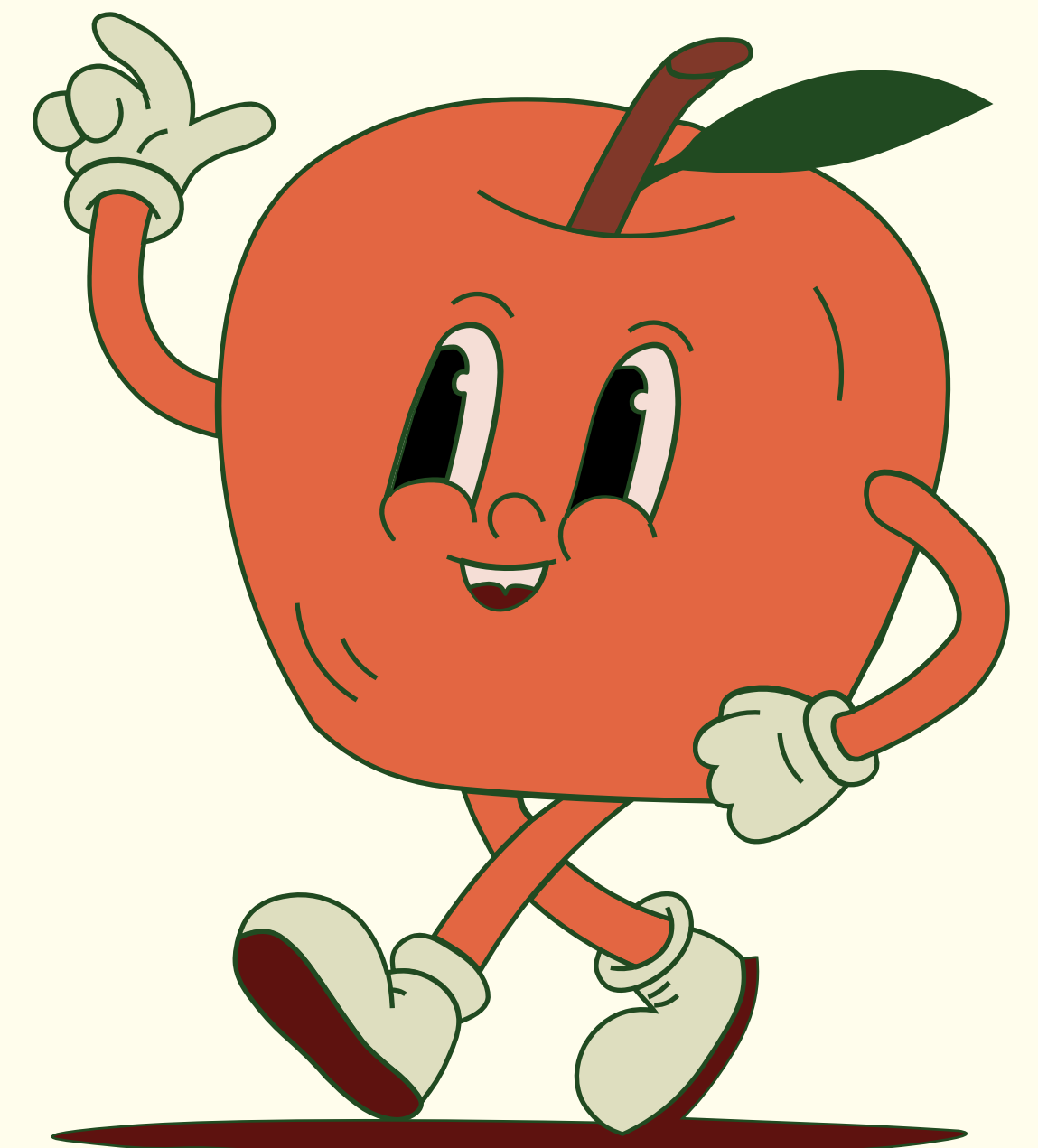

Julie Galode

**En recherche d'une
alternance à partir de
septembre-octobre 2026**



Qui suis-je ?

Je m'appelle Julie, j'ai 21 ans. Créative, organisée, ponctuelle, et dynamique, je suis curieuse de découvrir le graphisme au sein du monde professionnel. Apprendre les bases du métier, constitue une étape indispensable à la poursuite de mes apprentissages dans le design graphique.

Logiciels :

- Illustrator
- Photoshop
- InDesign
- Figma
- AfterEffects

Contact :

06.72.59.49.09

Julie.galode13@gmail.com

Linkedin : Julie Galode

Instagram : Pomme_design

Bokka

Design Graphique



Réalisation de l'identité visuelle pour une guinguette estivale fictive Rennaise.

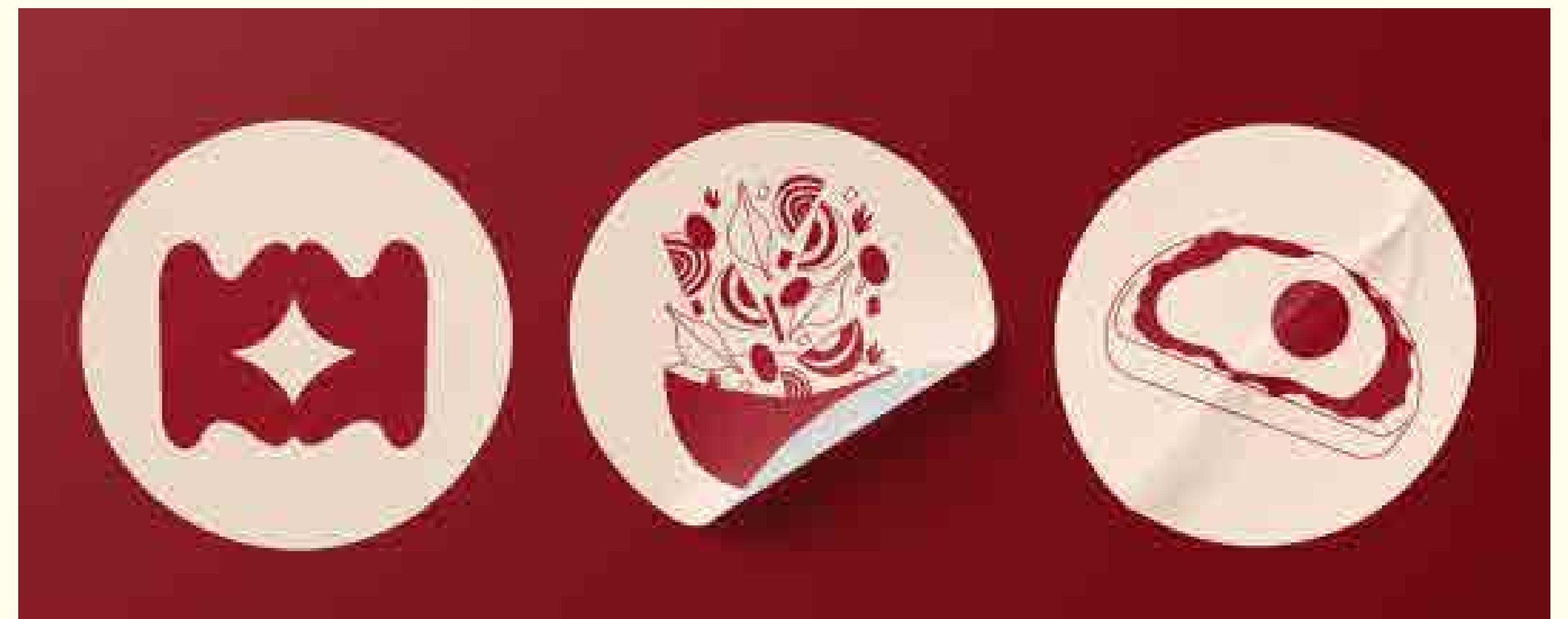

Disponibles toute la saison

- ▷ Assiette de fromages divers - 12€
- ▷ Homard du pois chiche - 6€
- ▷ Assiette de charcuterie divers - 6€
- ▷ Giaccamole et Nœuds au fromage - 6€
- ▷ Saucisson au poivre - 4€
- ▷ Crudités et Tzatziki - 3€

Vegetariens bienvenus

- ▷ Pommes et parmesan - 13€
- ▷ Légumes du soleil et ricotta - 11€
- ▷ Chiches et légumes avec ris boniato - 10€
- ▷ Pommes (végétariens bienvenus)

- ▷ Saumon - 18€
- ▷ Saumon
- ▷ Saumon végétarien - 14€

table concernant les allergènes
demander à l'un(e) de nos
serveurs

Bolsons

Bolsons Finales

- ▷ Aspic - petites - 10€
- ▷ Bien-être
- ▷ Vin d'été - 4€
- ▷ Soda - 3,00€
- ▷ Jus de fruits - 3,00€
- ▷ Limonade maison - 4,00€
- ▷ Ice Tea maison - 4,00€

Bolsons Sociales

- ▷ Bouillie du jour - 4€
- ▷ Mokka - 3,50€
- ▷ Café frappé - 4,00€

Cocktail

- ▷ Mokka - 3,00€
- ▷ Piña Colada - 7,00€
- ▷ Margarita - 5,50€
- ▷ Spicy - 7,00€
- ▷ Equipe favorite - 7,00€
- ▷ Virgin Mokka - 3,00€



Assiettes

- ▷ Smoothie à l'avocat et
amandes torréfiées - 5€
- ▷ Cake au yogourt, miel et
grains de pain - 3€
- ▷ Bonbon au chocolat et
placemats - 5€
- ▷ Salade de fruit
assortie (sans gluten) - 5€
- ▷ Crêpe Bretonnes -
variées - 6€
- ▷ Pain d'épice - 4€



Nestlé

Packaging x photo

Collaboration avec Nestlé pour créer le packaging d'une tablette de chocolat en édition limitée pour Noël.

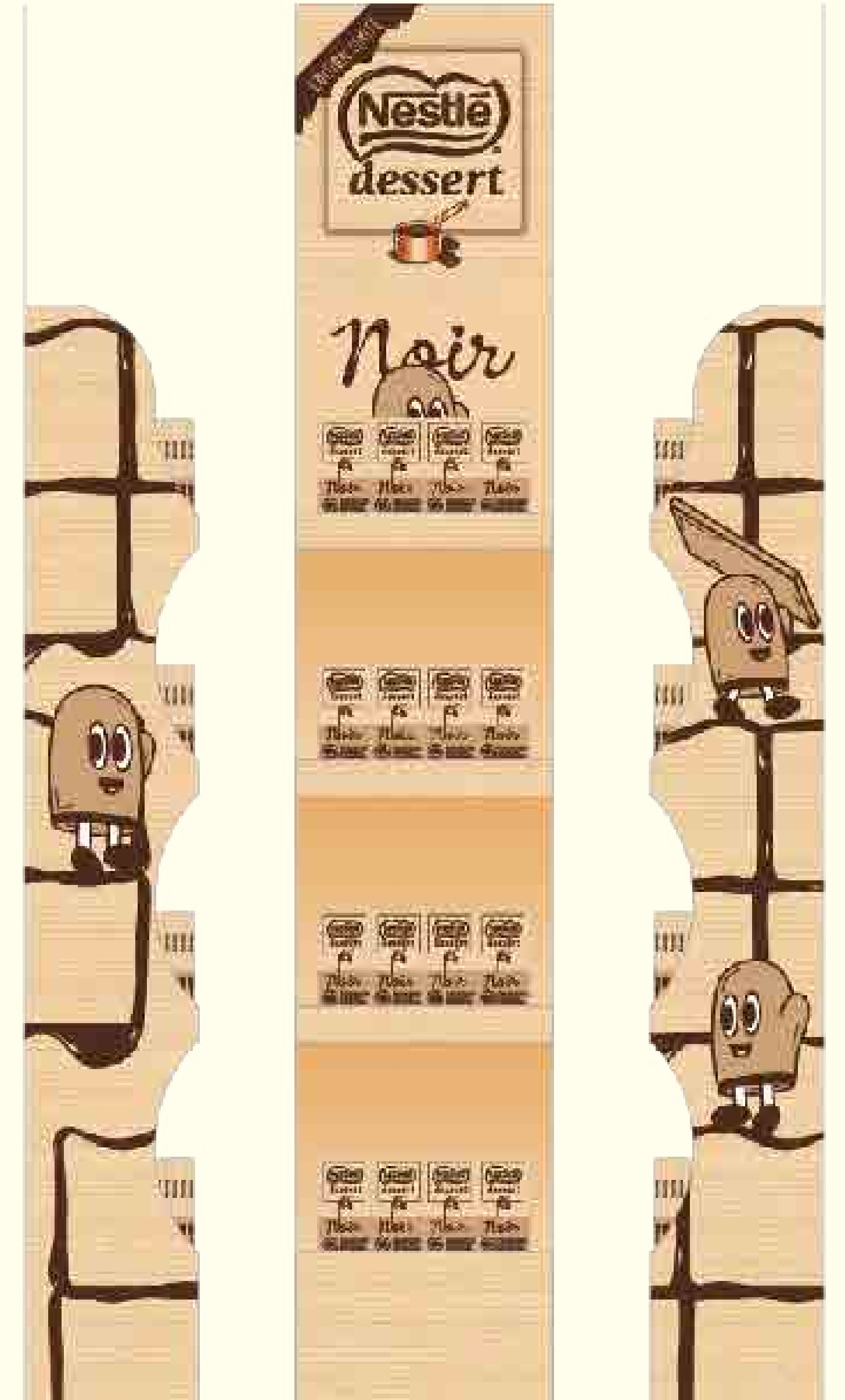

Nestle
dessert



Noir



Ouest France x AGR

Illustration

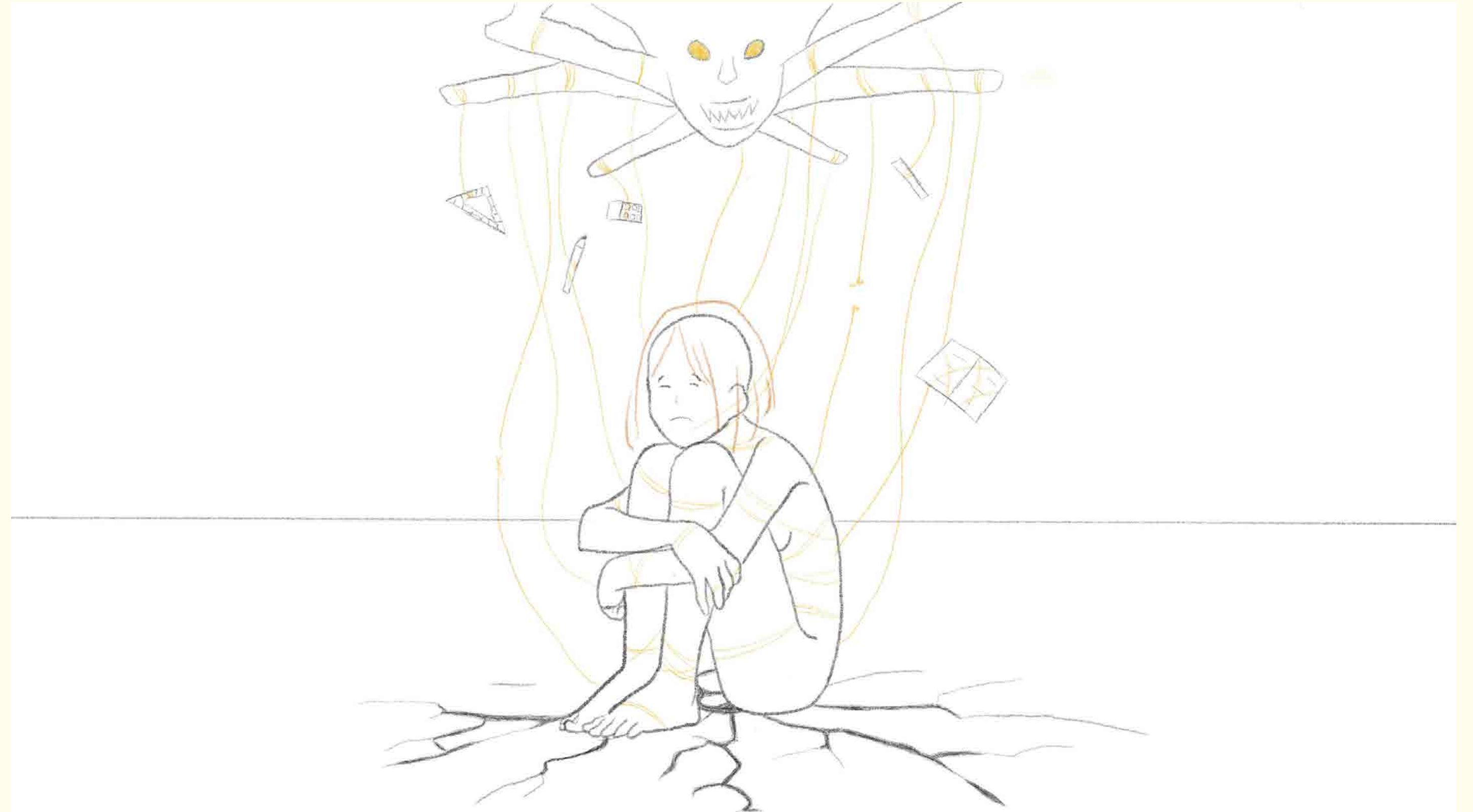
Partenariat avec **Ouest France**.
Le but ? Illustré un article évoquant
le témoignage d'une jeune fille
victime de **phobie scolaire**.





Redbull

Packaging



Projet fictif pour la marque Redbull : Créer un visuel pour une édition limitée de canettes autour d'une compétition de **Hip-Hop**.



Scene creator

Top VIEW

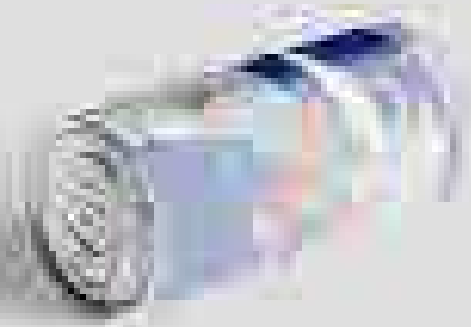
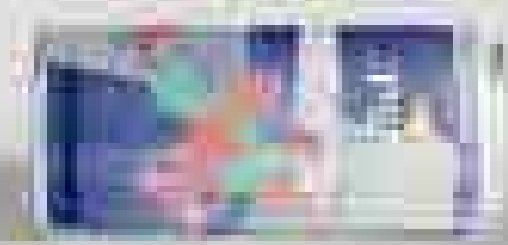
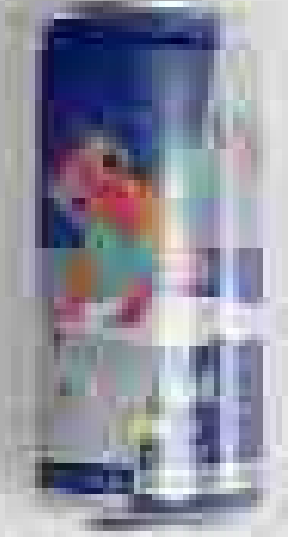

Front VIEW

Isometric VIEW

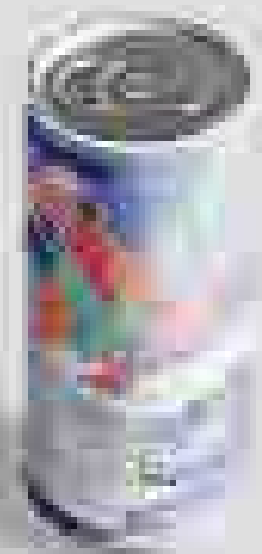

Absolut Vodka

Packaging

Projet fictif consistant à réaliser le visuel d'une bouteille pour Absolut Vodka en édition limitée s'inspirant d'un(e) graphiste, pour ma part j'ai choisi **Julie Solvstrom**.

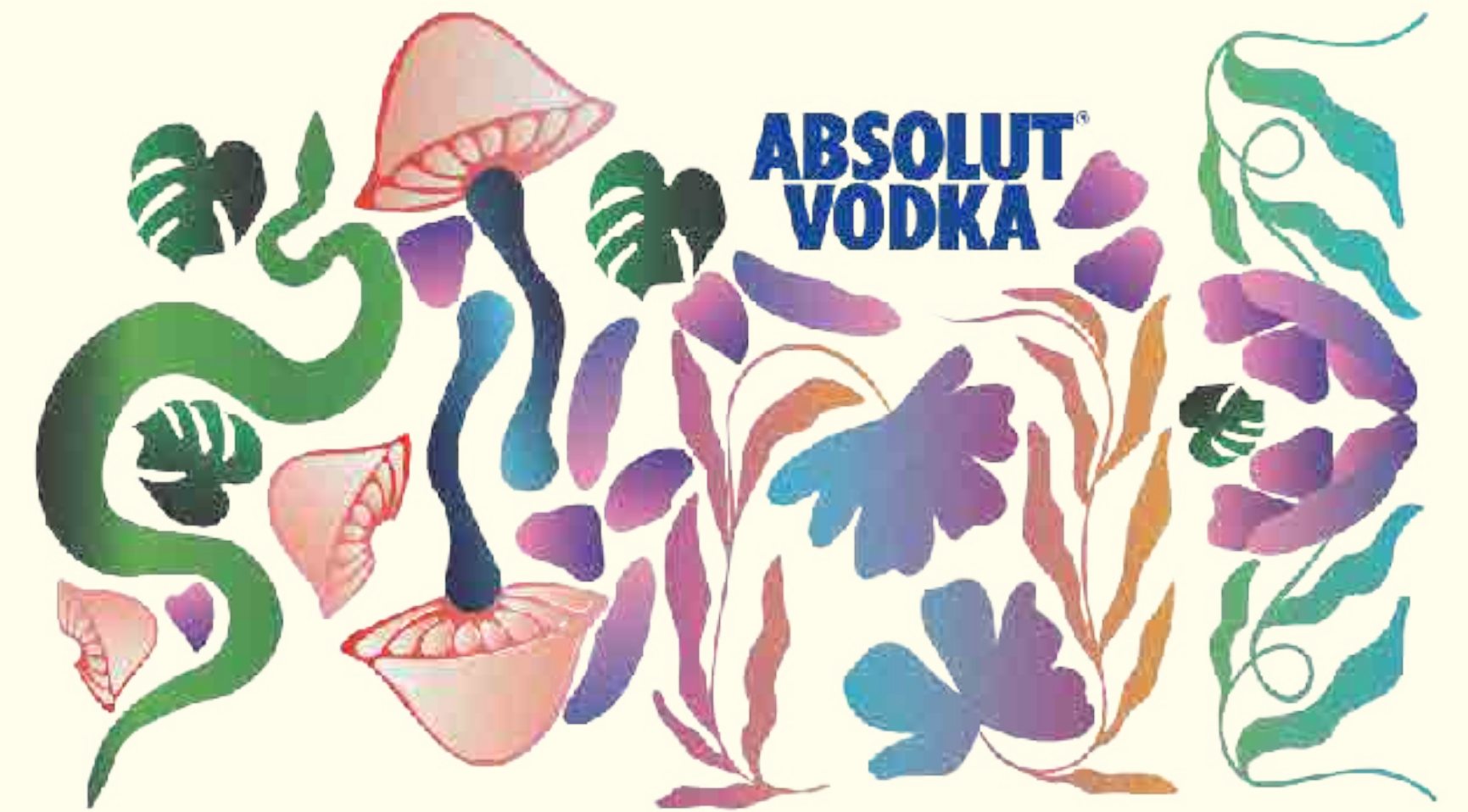



Lookbook

Photographie



Réalisation d'un **lookbook** fictif.



Still Life conceptuel

Photographie

L'objectif de ce projet était de mettre en avant ces 2 pochettes de la marque **Dunhill** dans ce **Still Life conceptuel**.



Abécédaire

Illustrator

Réalisation d'une affiche contenant un abécédaire en utilisant les effets de texte de Illustrator, l'effet choisi ici est l'effet 3D.

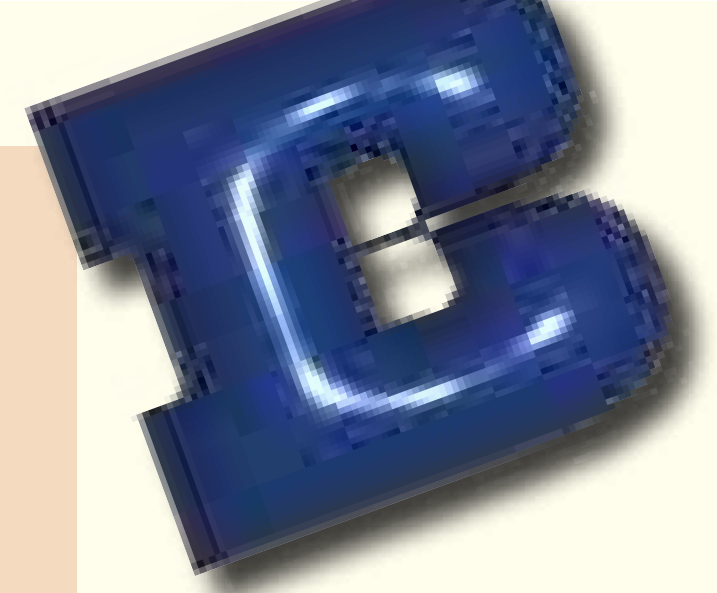
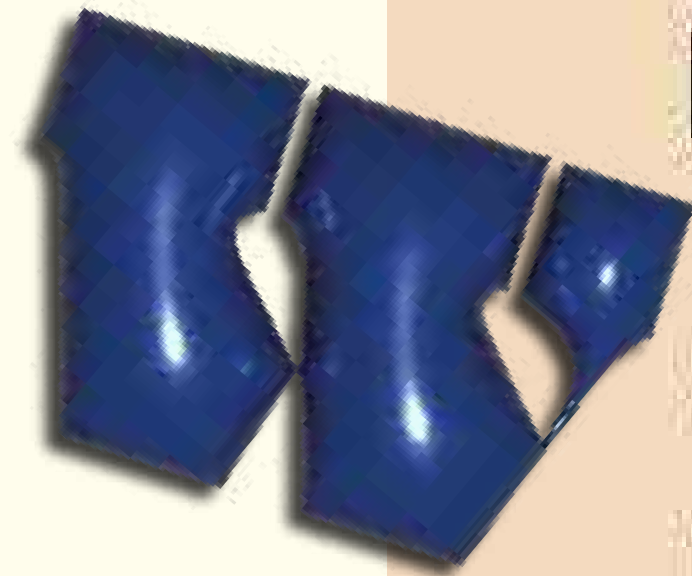

Bubble effect

a b c d e f g h i j
k l m n o p q r s t
u v w x y z
a b c d e f g h
i j k l m n o p q r
s t u v w x y z a b

Abécédaire

Bubble effect

a b c d e f g h i j
k l m n o p q r s t
u v w x y z a b c d
e f g h i j k l m n
o p q r s t u v w x
y z a b c d e f g h
i j k l m n o p q r
s t u v w x y z a b

Anecdotes

Motion Design

Cyber Sécurité

Travail de groupe
où nous devons réaliser
une vidéo de prévention
contre les
cyberattaques.



Les Ateliers Briand

Design Graphique

Création de l'identité visuelle pour un lieu pluridisciplinaire comprenant des ateliers d'artistes, un café librairie, des expositions, concerts etc.





**ATELIERS
BREAND**

Venez découvrir
l'endroit où les idées
prennent vie

**ATELIERS
BREAND**



Venez découvrir
l'endroit où les idées
prennent vie

**ATELIERS
BREAND**

Venez découvrir
l'endroit où les idées
prennent vie



ATELIERS BRIAND

EXPOSITIONS

> Mars : "Fragments Urbains"
Une plongée dans la ville à travers la photographie, la peinture et le collage.
Artistes : Léna Morel, Zhao Wen.
Collectif Beton Brut.
1 mars - 31 mars
Galerie principale

> Avril : "Lisières"
Une exposition sur la nature comme espace de métamorphose : entre réalité et imaginaire.
Installations, dessins et vidéos.
Artistes : Noémie Cottier, Émile Dray.
Studio Mue
5 avril - 30 avril
Verrière

ATELIERS & RENCONTRES

Atelier cyanotype - Initiation à la photographie alternative
- Samedi 8 mars, 14h-17h
Atelier d'écriture "Paysages intérieurs"
- Dimanche 16 mars, 15h-18h
Workshop "Peindre avec le mouvement"
- Dimanche 30 mars, 10h-13h
- Danse & peinture en direct
Atelier textile participatif - création d'une fresque brodée collective
- Tous les mercredis d'avril, 17h-19h
Rencontre : "Graphisme et cinéma" avec Clara Vaillant, graphiste de décor de film
- Jeudi 17 avril, 18h30

CONCERTS & SCÈNE OUVERTE

Soirée jazz "Blue Lines" - Trio Juliette M.
- Vendredi 14 mars, 20h30
Scène ouverte acoustique - Musique, slam & poésie
- Vendredi 28 mars, 19h
Live électro & projections visuelles - Duo Flottant
- Samedi 12 avril, 21h
Concert intimiste "Voix du Monde"
- Vendredi 25 avril, 20h

CAFÉ LEBRAND À TOUJOURS

Coup de cœur du mois :
- Mars : "Les villes invisibles" - Italo Calvino
- Avril : "L'Art de la lenteur" - Carl Honoré
Projection du dimanche (entrée libre)
- Tous les dimanches à 17h, sélection de courts-métrages d'artistes émergents
Brunch créatif - café, croissants & carnet de croquis à disposition
- 1er dimanche du mois, 11h-14h

ÉVÉNEMENTS SPÉCIAUX

Fête du Printemps - Marché d'artistes & concerts extérieurs
- Samedi 6 avril, dès 14h
Nuit des Créateurs - performances, installations éphémères & DJ set
- Vendredi 26 avril, 18h - 1h
Infos pratiques
La Fabrique du Regard - 18 rue des Tisserands, Rennes
Ouvert du mardi au dimanche, 10h - 20h
Entrée libre - ateliers sur inscription



ATELIERS BRIAND

Venez découvrir l'endroit où
les idées prennent vie

**La
Programmation**

65 Avenue Artiste Briand

Village éphémère

Maison de quartier la touche

Affiche pour un événement organisé par la Maison de Quartier la Touche à Rennes :
Le village éphémère.

4ÈME ÉDITION
KERMESSE

VILLAGE ÉPHÉMÈRE

MERCREDI 9 JUILLET 2025
* Cour Papu-Rennes * 14h-19h *
* Gratuit et ouvert à toutes et à tous *
* Par le collectif Stroll *

STROLL VILLAGE ÉPHÉMÈRE
APF France handicap
MAISON DE QUARTIER LA TOUCHE
association du bourg l'évêque
Ville de RENNES

REALISATION : @POMME_DESIGN

cet été à
Rennes

4ÈME ÉDITION

KERMESSE

VILLAGE ÉPHÉMÈRE



MERCREDI 9 JUILLET 2025

* Cour Papu-Rennes * 14h-19h *
* Gratuit et ouvert à toutes et à tous *
* Par le collectif Stroll *

STROLL
VILLAGE ÉPHÉMÈRE

APF
France
handicap

MAISON
DE QUARTIER
LA TOUCHE

association
du bourg
l'évêque

Ville de
RENNES

Carnet d'activité

Maison de quartier la touche

La Maison de Quartier la Touche à souhaitée que je réalise la première de couverture de leur carnet d'activité mettant en scène la façade du bâtiment à l'aide d'une grille isométrique en respectant leur charte graphique.

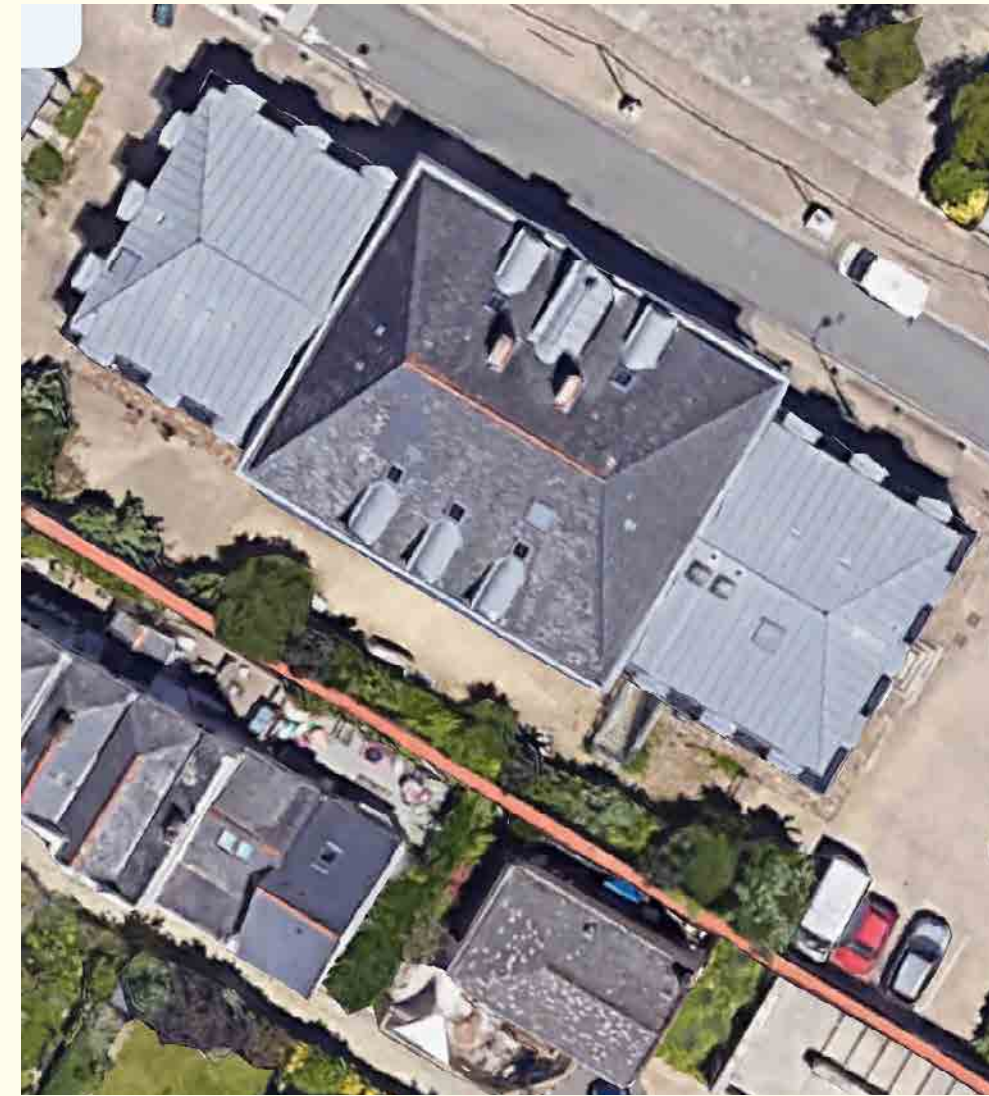

**MAISON
DE QUARTIER
LA TOUCHE**

PETITE ENFANCE-ENFANCE-
JEUNESSE-SENIORS-PÔLE JEUX- ARTS
ET LOISIRS-ACTIVITÉS
PHYSIQUES ET SPORTIVES-
ESPACE NUMÉRIQUE-ÉVÉNEMENTS

Activités
2025/2026



**MAISON
DE QUARTIER
LA TOUCHE**

PETITE ENFANCE-ENFANCE-
JEUNESSE-SENIORS-PÔLE JEUX-ARTS
ET LOISIRS-ACTIVITÉS
PHYSIQUES ET SPORTIVES-
ESPACE NUMÉRIQUE-ÉVÉNEMENTS



Affiche personnalisée

Loihne

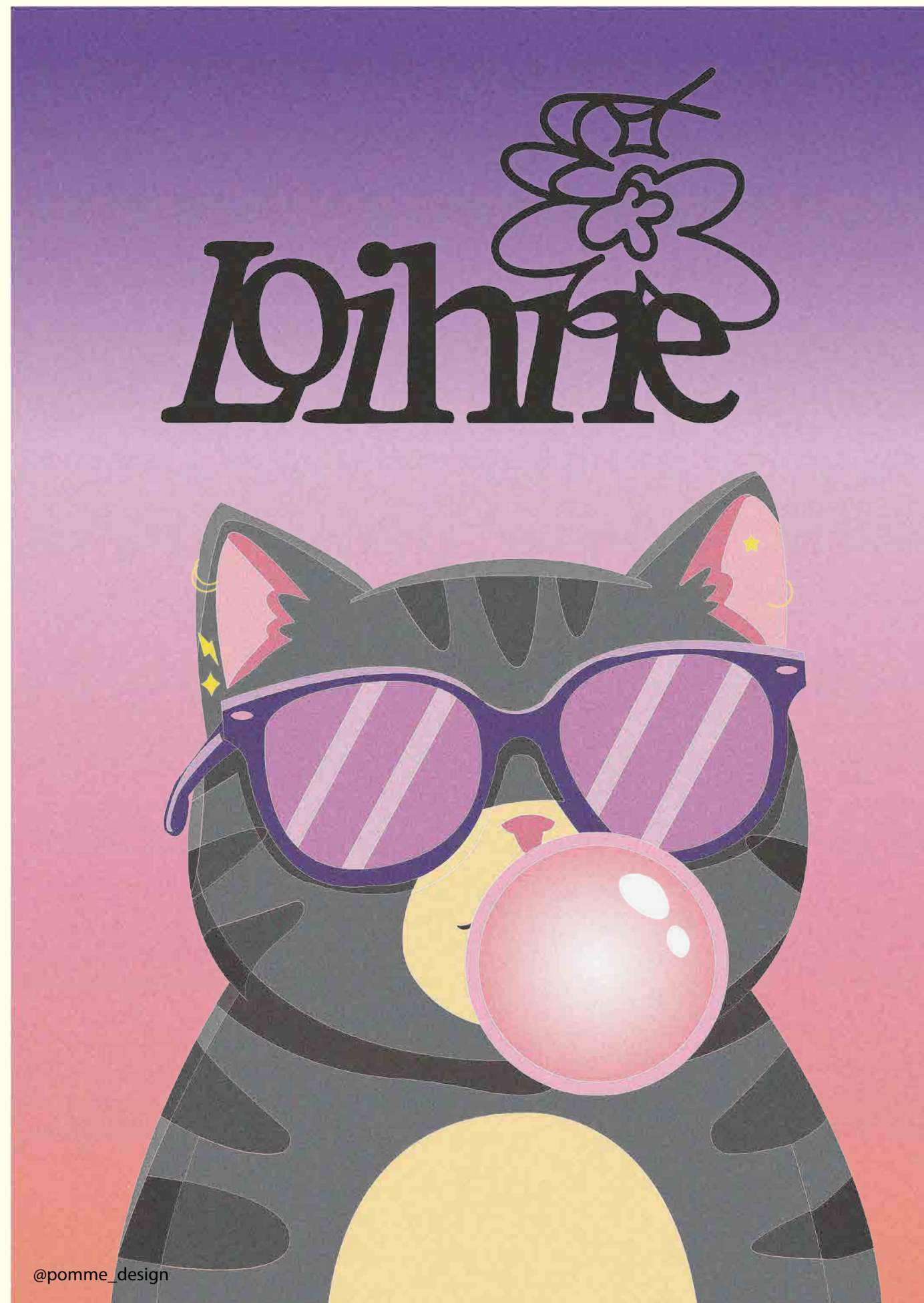

J'ai pu réaliser une affiche à l'effigie de **Loihne** qui réalise des piercing à Rennes. Elle souhaitait que je garde ses couleurs ainsi que son logo tout en y incluant **un chat** :)

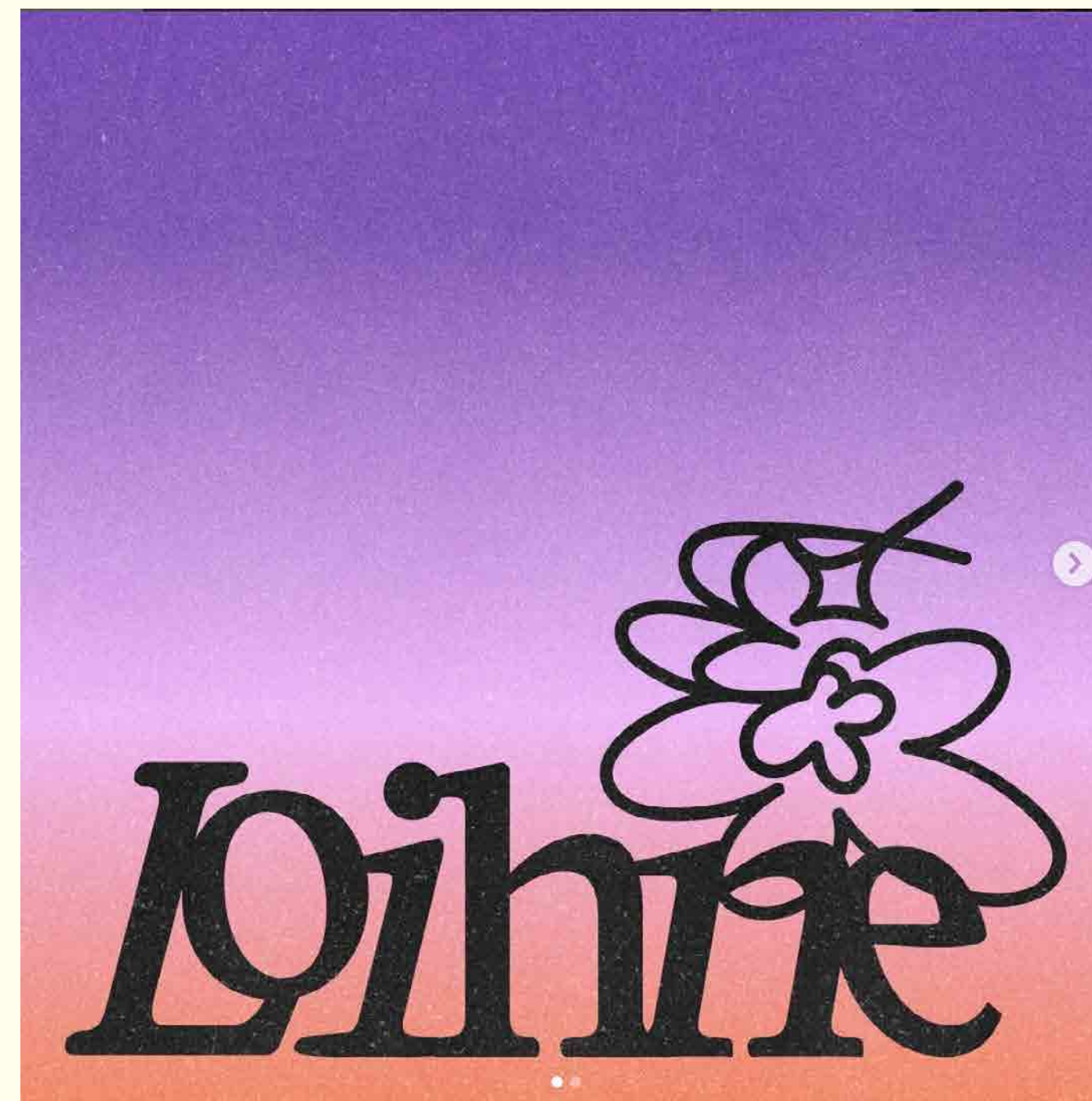

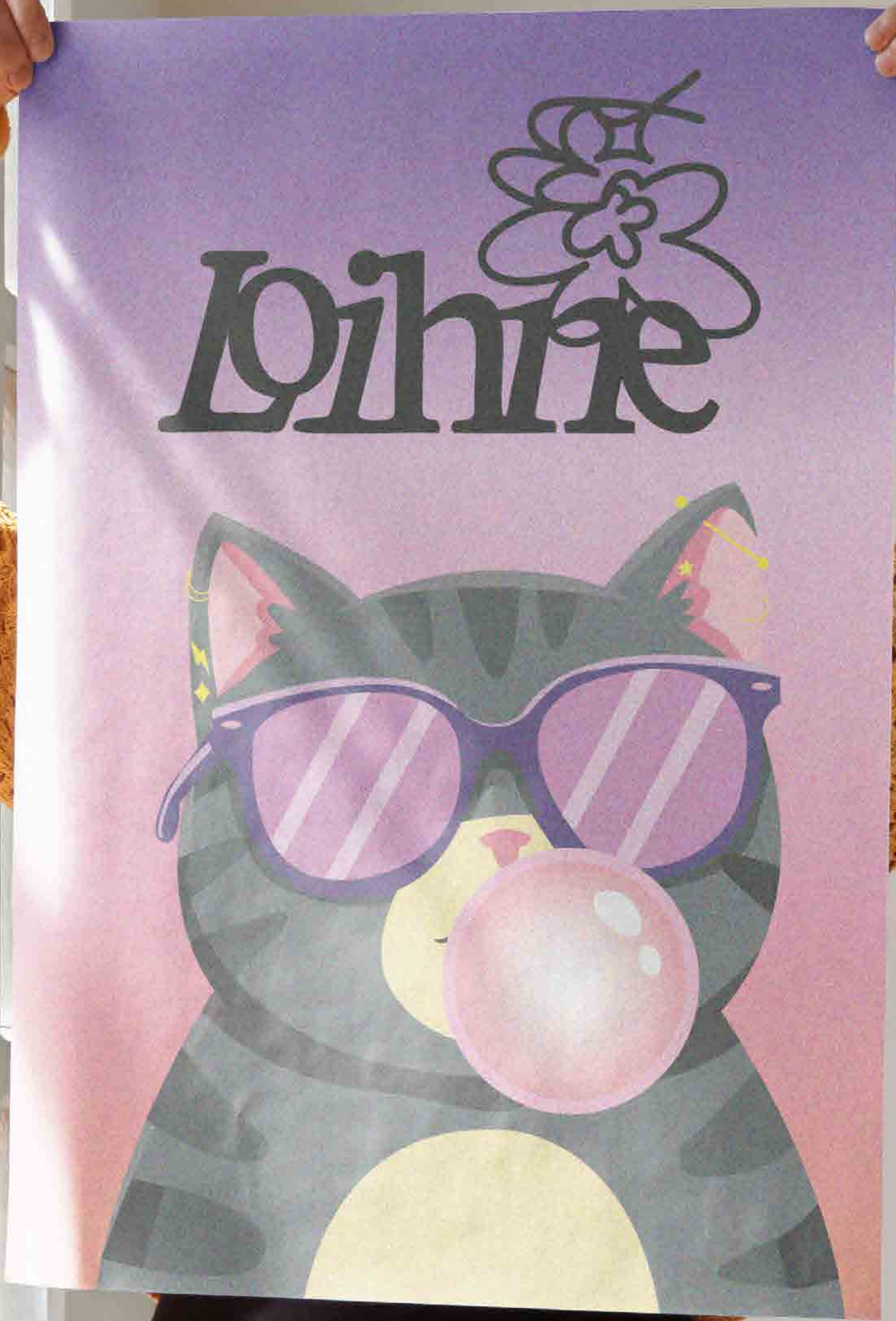

Affiches Fruits

Projets perso

Voici un projet personnel que je me suis lancé en réalisant une petite série d'affiche mettant en avant un fruit !

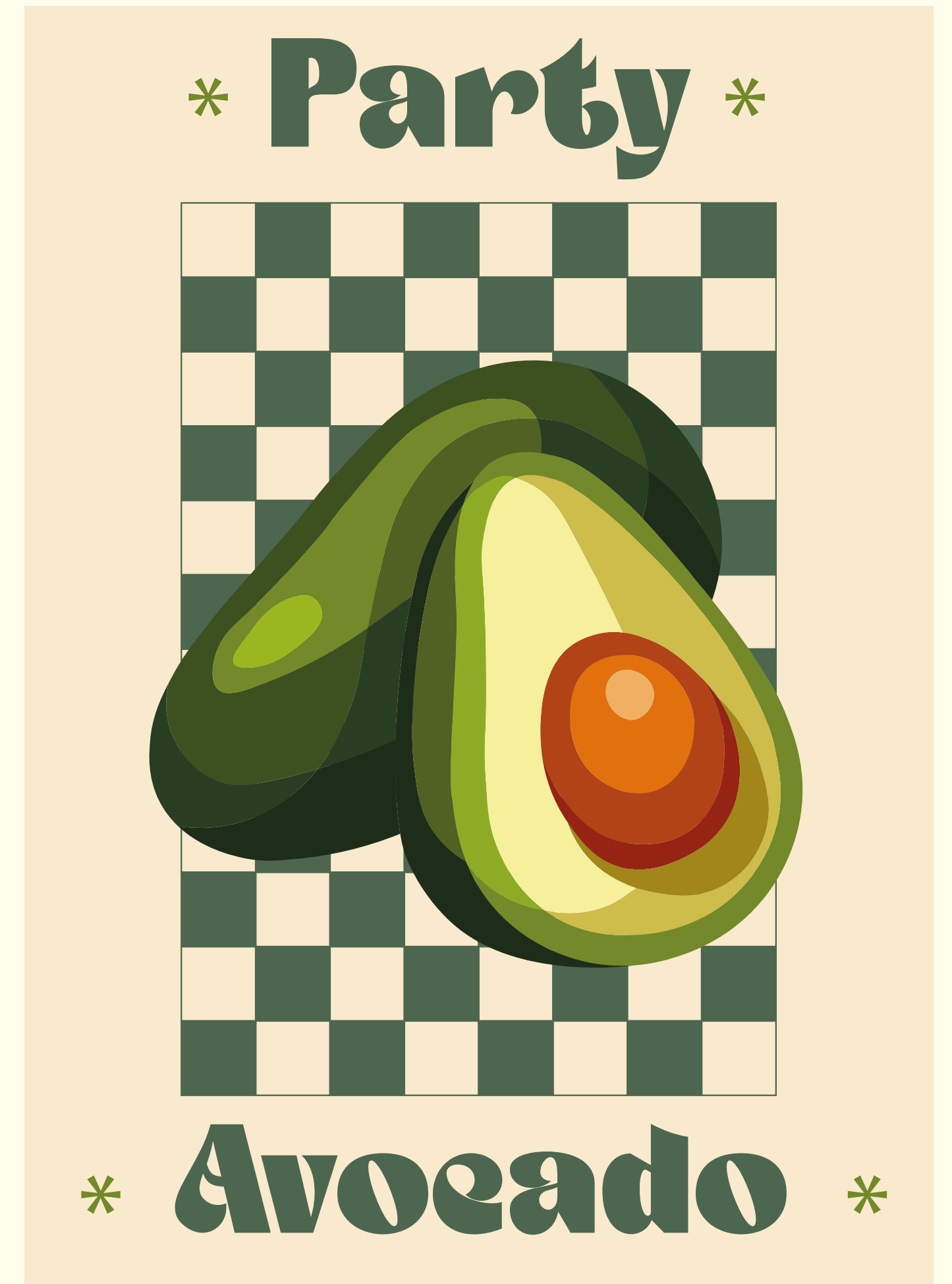
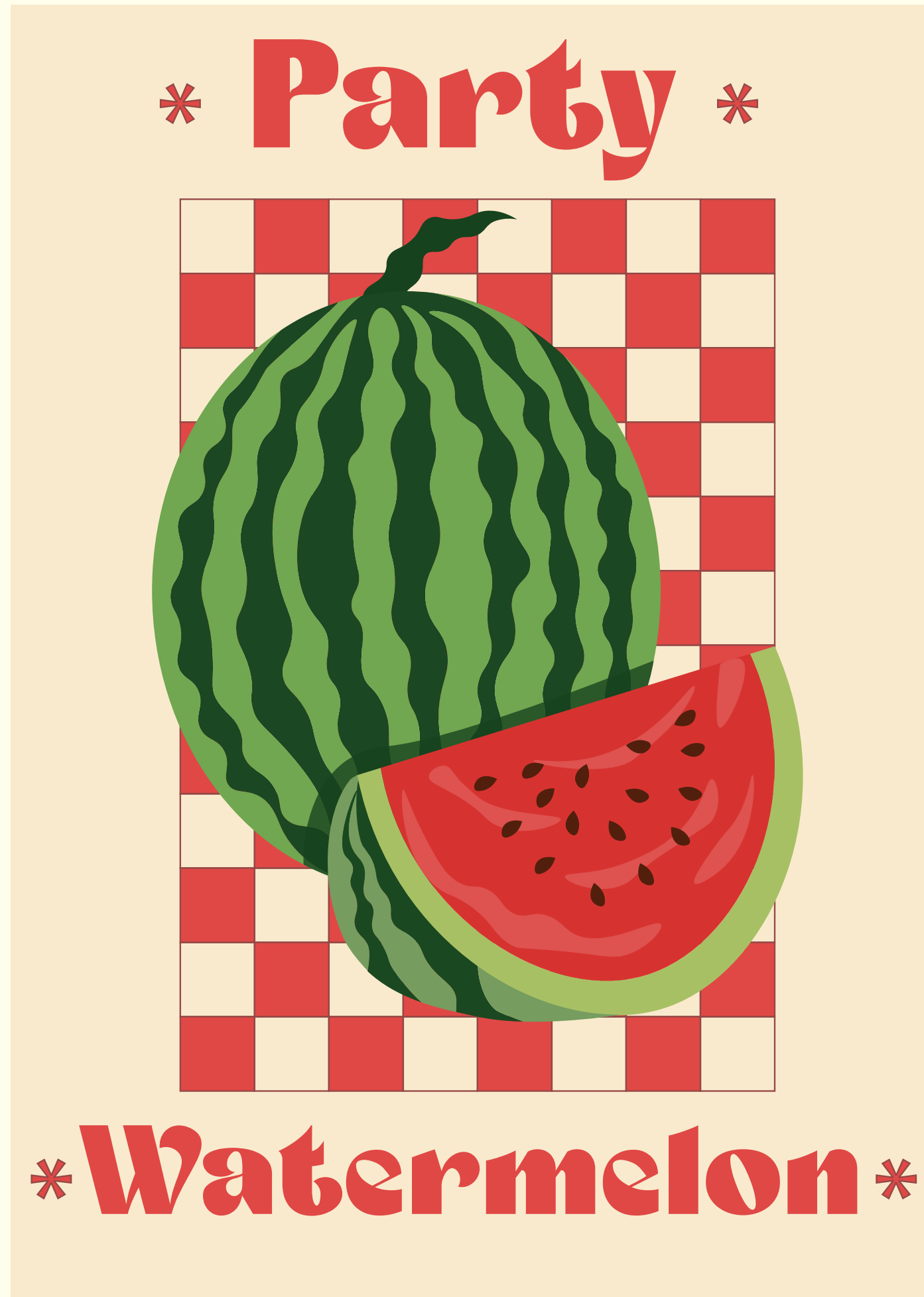

*** Party ***



*** Avocado ***

*** Party ***

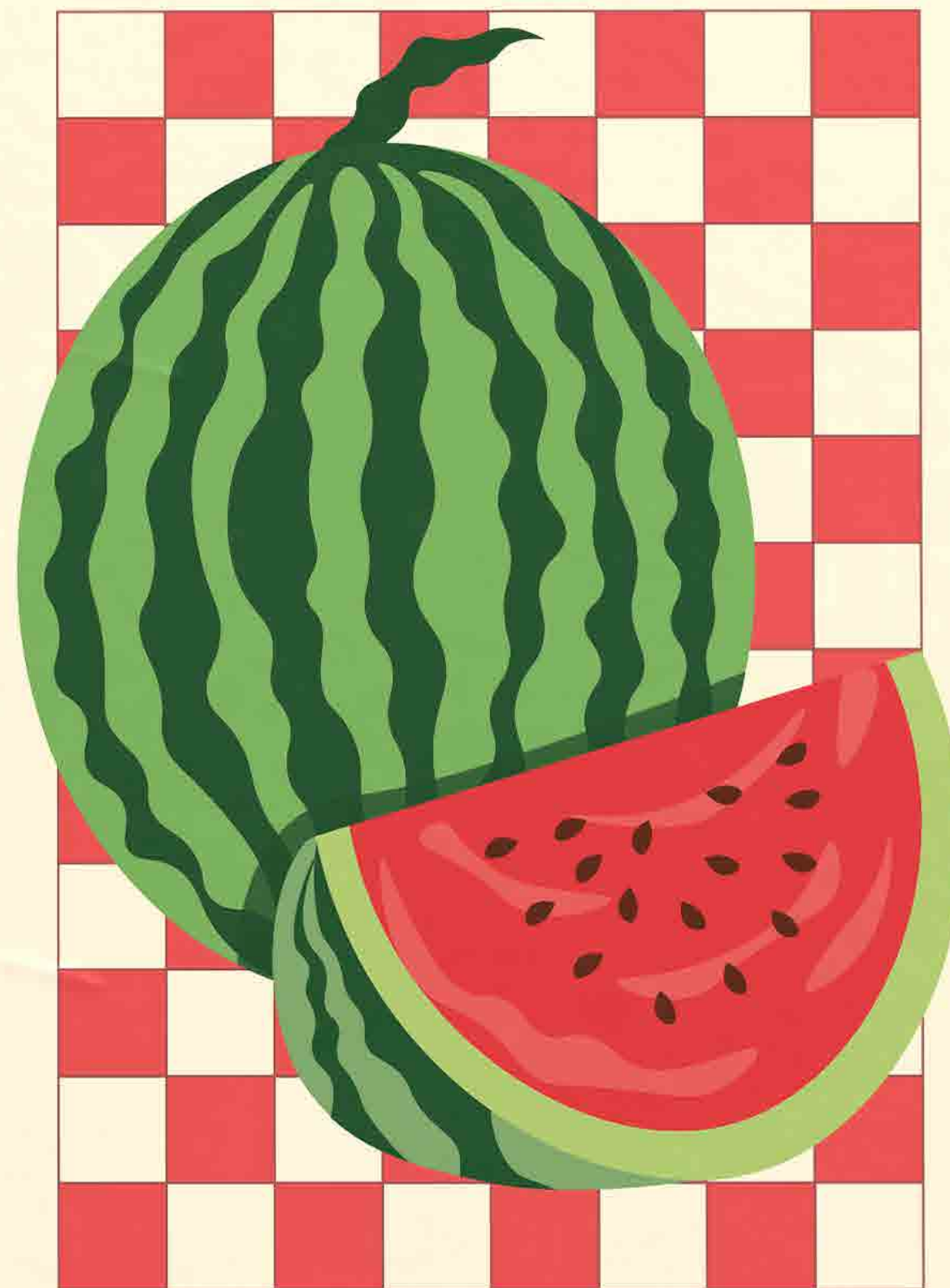

*** Watermelon ***

Myrtille sportive

Projets perso

Voici une affiche
représentant une myrtille
sportive.



Blueberry
Sport



CV

Julie Galode

Voici mon CV, vous y retrouverez les informations concernant mon parcours, mes expériences ainsi que mes compétences :)



JULIE GALODÉ

ÉTUDIANTE EN DESIGN GRAPHIQUE

PROFIL

Créative, organisée, ponctuelle, et dynamique, je suis curieuse de découvrir le graphisme au sein du monde professionnel. Apprendre les bases du métier, constitue une étape indispensable à la poursuite de mes apprentissages dans le design graphique.

CONTACT

☎ 06.72.59.49.09

✉ Julie.galode13@gmail.com

🌐 www.linkedin.com/in/julie-galode-a6b052251

COMPÉTENCES

Logiciels PAO : Illustrator, Photoshop, InDesign, AfterEffects, Figma



Fabrication



Sens de l'organisation



Créativité



FORMATIONS

- **Bachelor Design Graphique, AGR Rennes, depuis 2023**
 - Packaging
 - Design graphique
 - Illustration
 - Édition
 - Photographie
- **BAFA, Art du spectacle, UFCV Rennes, 2024**
- **École de communication, ISEG, 2022-2023**
 - Logiciels PAO
 - Droit, économie, sociologie.
 - Marketing
- **Bac STMG Ressources humaines, lycée Jeanne d'Arc Rennes, 2022**

EXPÉRIENCES

- **Employé administratif, AG2R la mondiale, 2025**
 - Montage vidéo
 - Tri de dossier
 - Réalisation de signalétique
- **Hôtesse de caisse et d'accueil, Super U Vannes, Klass Kaerenn Rennes, 2023- 2024**
 - Accueil et orientation des clients
 - Organisation des rayons
 - Encaissement
- **Agent de tri, La Poste Rennes, 2023**
 - Sélection produits dans une démarche qualité
 - Logistique, tri, étiquetage de colis

Merci !

Julie Galode

